

# Nyhedsbrev



Kunstforeningen Rasmus  
København

KUNSTFORENINGEN RASMUS KØBENHAVN

Nummer 89

April 2018



Komsammen ved Art Nordic den 21. april

Kære medlem,

Så er vi her med et par nye tilbud før sommerferien. Kunstforeningen fortsætter sine aktiviteter, mens der ledes efter et nyt galleri. Efter sommeren vil galleriet få mulighed for udstillinger sammen med et galleri i Gothersgade. Det vil I høre mere om senere.

Sidst i nyhedsbrevet er par datoer til kalenderen.

Venlig hilsen

**Bjarne Heide Jørgensen**

## Mærsk Tårnet den 3. maj kl. 18.00

Vi mødes ved Hovedindgangen, Blegdamsvej 3 B, 2200 København N

Oplev en rundvisning Mærsk Tårnet, der fokuserer på kunsten på Panum og de kommende værker til Mærsk Tårnet.

Derefter spiser vi på "Send flere Krydderier" / enkel kogekunst fra hele verden.

Forret / hovedret / dessert incl. 1 glas øl / vin samt kaffe / the.

I alt 350,- som indbetales på foreningens konto : reg.nr. 1551 konto nr. 16671649 mærket navn og Mærsk Tårnet.

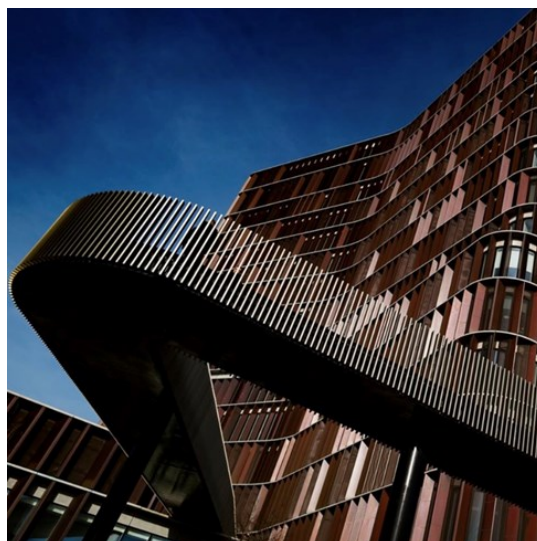

Tilmelding inden 28. april til Marianne Milling på:  
[prinsesse\\_milling@hotmail.com](mailto:prinsesse_milling@hotmail.com)

### Sophienholm den 9. juni kl. 11.30

Turen starter ved parkeringspladsen, Nybrovej 401, 2800 Lyngby.

Bus 191 fra Lyngby Station går til Sophienholm.

Besøget på Sophienholm inkluderer rundvisning i haven ved Lise Winther; sejltur på Bagsværd sø; frokost i caféen samt udstillingen "Johannes Larsens have".

Pris for entré, rundvisning, sejltur og mad er 450 kr., der indbetales på kunstforeningens konto: reg.nr. 1551 konto nr. 16671649 mærket navn og Sophienholm

Tilmelding inden 20. maj til Lise Winther på: [winlise@gmail.com](mailto:winlise@gmail.com)



### Til kalenderen:

8. september: Til til Dunkers i Hälsingborg

5. januar 2019: Nytårstur til Malmö med kunstudstillinger og operaen La Traviata

Flere arrangementer er under forberedelse.

### Bestyrelsen:

#### Formand:

Bjarne Heide Jørgensen, [bjarneheide@hotmail.com](mailto:bjarneheide@hotmail.com), 5170 7048

#### Øvrige bestyrelse:

Kasserer: Finn Lang Pedersen, [k4rask@hotmail.com](mailto:k4rask@hotmail.com)

Inge-Lise Winther, [winlise@gmail.com](mailto:winlise@gmail.com)

Liv Kofoed, [livole@privat.dk](mailto:livole@privat.dk)

Marianne Milling, [prinsesse\\_milling@hotmail.com](mailto:prinsesse_milling@hotmail.com)

Elin Naumann, [elin@naumann.dk](mailto:elin@naumann.dk)

